МАРШРУТ
движения граждан в отделении,
расположенному по адресу: ул. Гусарова, 30

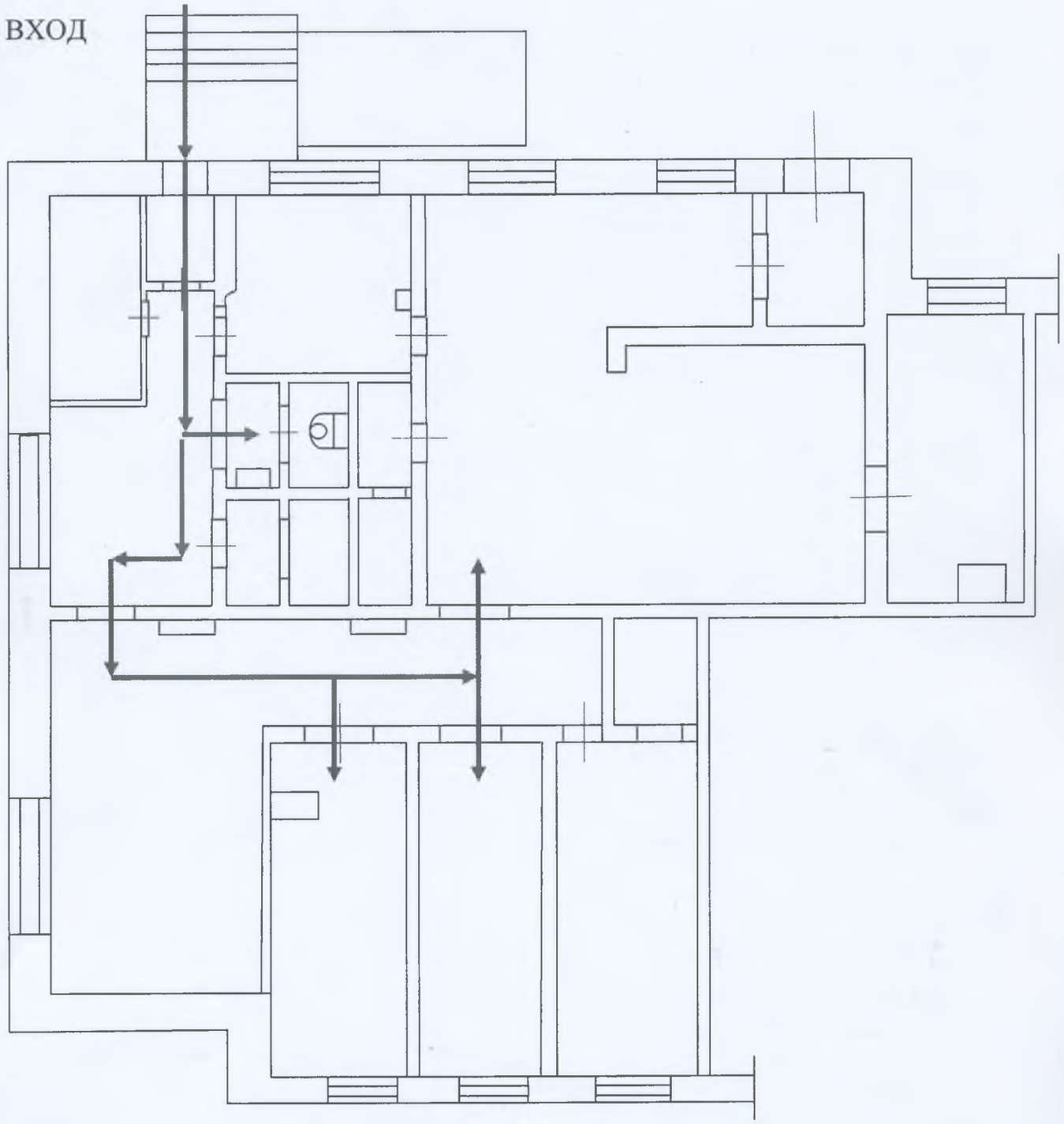

Составил:
Заместитель директора А.А. Хащин
10.07.2017